

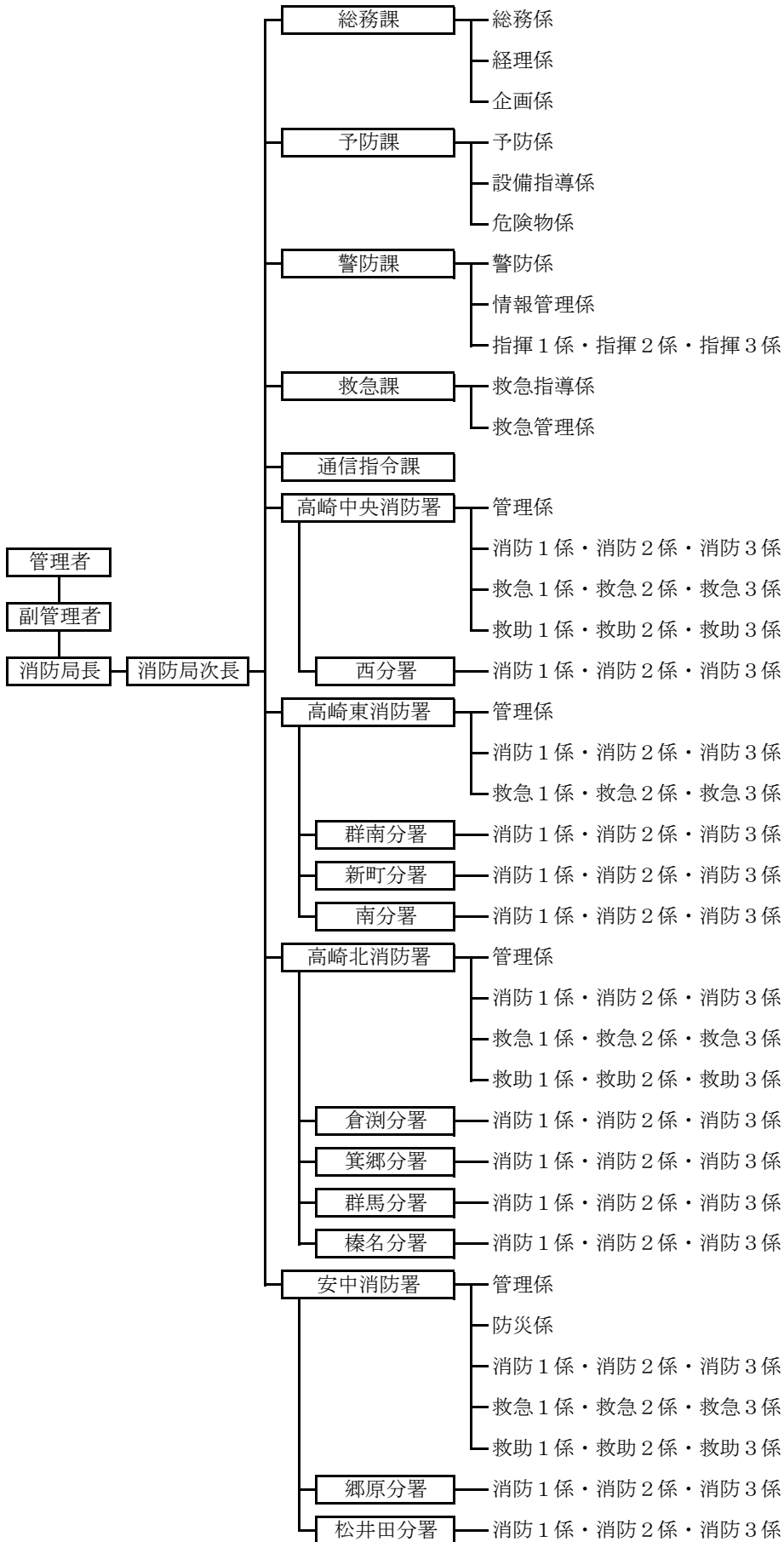

総務編

総務編

高崎市等広域消防局組織図



消防局分掌事務

総務課

- (1) 表彰に関すること。
- (2) 公印及び文書に関すること。
- (3) 条例等の制定及び改廃に関すること。
- (4) 広報に関すること。
- (5) 人事に関すること。
- (6) 職員の研修及び服務に関すること。
- (7) 職員の給与、報酬に関すること。
- (8) 職員の福利厚生及び労働安全衛生に関すること。
- (9) 予算、決算及び経理に関すること。
- (10) 情報公開及び個人情報保護に関すること。
- (11) 物品の調達及び管理に関すること。
- (12) 組合債及び補助金等に関すること。
- (13) 消防長会に関すること。
- (14) 消防協会に関すること。
- (15) 音楽隊に関すること。
- (16) その他他課の所管に属さないこと。

予防課

- (1) 火災の予防に関すること。
- (2) 火災原因及び損害の調査並びに研究に関すること。
- (3) 火災証明に関すること。
- (4) 防火管理者の講習及び資格管理に関すること。
- (5) 建築確認等の同意に関すること。
- (6) 消防用設備等の検査及び指導に関すること。
- (7) 予防査察に関すること。
- (8) 防火基準適合表示に関すること。
- (9) 違反処理に関すること。
- (10) 危険物製造所等の許認可及び検査に関すること。
- (11) 圧縮アセチレンガス等の貯蔵の届出等に関すること。
- (12) 煙火による火薬類の消費許可に関すること。
- (13) 消防手数料に関すること。
- (14) 消防協力団体に関すること。
- (15) 火災統計に関すること。

警防課

- (1) 消防力の実態調査及び整備計画に関すること。
- (2) 警防計画及び災害防御に関すること。
- (3) 消防機械器具の整備保全等に関すること。
- (4) 消防施設及び消防水利に関すること。
- (5) 消防相互応援協定に関すること。
- (6) 開発行為に伴う消防上の指導に関すること。
- (7) 緊急消防援助隊及び国際消防援助隊に関すること。
- (8) 群馬県等関東自動車道等消防連絡協議会に関すること。
- (9) 国民保護及び地域防災に関すること。
- (10) 救助の統計に関すること。
- (11) 消防団事務に関すること。
- (12) 現場指揮本部、部隊運用及び指揮支援に関すること。
- (13) 高度情報化施策及び情報セキュリティに関すること。
- (14) 各種データの管理及び統計に関すること。
- (15) 消防事務の情報システム化の計画及び運用に関すること。
- (16) 消防緊急情報システムの運用及び研究に関すること。

救急課

- (1) メディカルコントロール体制に関すること。
- (2) 応急手当の普及及び啓発に関すること。
- (3) 救急計画の作成及び指導に関すること。
- (4) 救急の統計に関すること。

通信指令課

- (1) 災害通信の受信に関すること。
- (2) 指令管制に関すること。
- (3) 災害及び気象の情報収集並びに連絡に関すること。
- (4) 高崎市・安中市消防組合ほか5一部事務組合消防指令事務協議会の運営に関すること。
- (5) たかさき消防共同指令センターの運用に関すること。
- (6) 消防通信設備の維持管理に関すること。

消防署分掌事務

- (1) 火災その他の災害活動に関すること。
- (2) 救急救助業務に関すること。
- (3) 警防計画の策定及び訓練の実施に関すること。
- (4) 消防地水利の調査及び研究に関すること。
- (5) 火災予防思想の普及に関すること。
- (6) 予防査察に関すること。
- (7) 火災原因及び損害の調査に関すること。
- (8) 火災証明に関すること。
- (9) 消防用設備等の検査及び指導に関すること。
- (10) 高崎市・安中市消防組合火災予防条例の施行に関すること。
- (11) 応急手当の普及及び啓発に関すること。

消防職員の階級別勤務年数状況

令和2年4月1日現在

階級 勤務年数	消 防 吏 員										消 防 事 務 吏 員	合 計	
	消 防 正 監	消 防 監	消 防 司 令 長	消 防 司 令	消 防 司 令 補	消 防 士 長	消 防 副 士 長	消 防 士	小 計	※ 再 任 用			
1 年未満								9	9	3		9	
1 年以上								15	15	2		15	
2 "								10	10	1		10	
3 "								15	15	5		15	
4 "								11	10	21	6	21	
5 "								6	6	12		12	
6 "								21	7	28		28	
7 "								17	5	22		22	
8 "							16	6	1	23		23	
9 "							13	11		24		24	
10 "							15	3		18		18	
11 "						11	6	2		19		19	
12 "						14	9			23		23	
13 "						14				14		14	
14 "						12	4			16		16	
15 "						8				8		8	
16 "						7				7		7	
17 "					2	7				9		9	
18 "					1	7				8		8	
19 "					2	5				7		7	
20 "					1	2				3		3	
21 "					6	3				9		9	
22 "					2	2				4		4	
23 "					1	2				3		3	
24 "					3	3				6		6	
25 "					4	2				6		6	
26 "					14	3				17		17	
27 "				3	14	3	1			21		21	
28 "					12	2				14		14	
29 "				1	3	1				5	1	6	
30 "					4	1				5		5	
31 "				1	1					2		2	
32 "					3					3		3	
33 "					3					3		3	
34 "				1	3					4		4	
35 "		1	1	7	4					13		13	
36 "			2		1					3		3	
37 "													
38 "													
39 "			4	1						5		5	
40 "													
41 "			2	5	3					10		10	
計		1	9	22	84	109	64	77	78	444	17	445	
平均		35.0	38.3	34.7	27.2	16.5	10.2	6.7	3.0	14.9	1.7	29.0	15.0

※ 再任用は、合計欄に含まない。

消防職員の階級別年齢状況

令和2年4月1日現在

階級 年齢	消 防 吏 員										消 防 事 務 吏 員	合 計
	消 防 正 監	消 防 監	消 防 司 令 長	消 防 司 令	消 防 司 令 補	消 防 士 長	消 防 副 士 長	消 防 士	小 計	※ 再 任 用		
18 歳								2	2			2
19 "								2	2			2
20 "								3	3			3
21 "								6	6			6
22 "								15	15			15
23 "								10	10			10
24 "								11	11			11
25 "								14	14			14
26 "							6	5	11			11
27 "							14	1	15			15
28 "							10	3	13			13
29 "							16		16			16
30 "						10	11	4	25			25
31 "						13	12	2	27			27
32 "						19	6		25			25
33 "					4	9	1		14			14
34 "					8	3	1		12			12
35 "					17	4			21			21
36 "					11	1			12			12
37 "					7	4			11			11
38 "					10				10			10
39 "				1	7				8			8
40 "					15				15			15
41 "					4				4			4
42 "				2	6				8			8
43 "				3	8				11			11
44 "				5	2				7			7
45 "				13	4	1			18			18
46 "				11	1				12			12
47 "				6	3				9			9
48 "				11	2				13			13
49 "				9					9			9
50 "			1	4					5		1	6
51 "			2	5					7			7
52 "			1	4					5			5
53 "			4	1					5			5
54 "			1						1			1
55 "		1	1						2			2
56 "			3						3			3
57 "		1	1	2					4			4
58 "	1	3	3	3					10			10
59 "		4	5	4					13			13
60 "										3		
61 "										1		
62 "										1		
63 "										6		
64 "										6		
計	1	9	22	84	109	64	77	78	444	17	1	445
平均	58.0	58.0	55.4	48.3	38.7	32.5	29.1	23.8	36.6	62.6	50.0	36.6

※ 再任用は、合計欄に含まない。

消防職員配置状況

令和2年4月1日現在

所 属		階 級	消	消	消	消	消	消	消	消	消	消	※	合	
			防	防	防	防	防	防	防	防	防	防	再	計	
			正	監	司	司	司	士	副	士	事	務	任		
			監		長	令	令	長	長	士	務	吏	用		
消 防 局		長	1											1	
消 防 局 次		長		1										1	
消 防 局	総 務 課	課 長									1			1	
		総 務 係				1	1	1	1					4	
		経 理 係				1	2							3	
		企 画 係				1	1			1(1)				3	
		総 務 省 消 防 庁 派 遣					1							1	
		群 馬 県 消 防 学 校 派 遣					1							1	
	予 防 課	課 長			1										1
		予 防 係				1	1	2					2(1)		4
		設 備 指 導 係				1	2	1							4
		危 険 物 係				1	1			2					4
	警 防 課	課 長			1										1
		警 防 係				1	3						1		4
		情 報 管 理 係				1	1						3		2
		指 揮 1 係				1	2								4
		指 揮 2 係				1	1	1			1(1)				4
		指 揮 3 係				1	1	1			1				4
		群 馬 県 防 災 航 空 隊 派 遣						1							1
	救 急 課	高 崎 市 防 災 安 全 課 派 遣									1				1
		課 長			1										1
		救 急 指 導 係					1	1(1)							2
通 信 指 令 課	救 急 管 理 係				1	1	1							3	
	課 長			1										1	
小 計			1	5	8	14	30	4	5	2	1	6		70	
高 崎 中 央 消 防 署	署 長			1										1	
	副 署 長				1									1	
	管 理 係					1		2				3		3	
	消 防 1 係					1	2	1		2(1)				6	
	救 急 1 係					1	1	1	1					4	
	救 助 1 係					1	1	1	2					5	
	消 防 2 係					1	2		1	2				6	
	救 急 2 係					1	1	1	1					4	
	救 助 2 係					1	2	1	1					5	
	消 防 3 係					1	1	1		3(1)				6	
	救 急 3 係					1		2	1					4	
	救 助 3 係					1	1	2	1					5	
	西 分 署	分 署 長				1									1
		消 防 1 係					1	1	1	1	2				6
消 防 2 係						1	2	1		2				6	
高 崎 東 消 防 署	消 防 3 係					1	1	1	1	2				6	
	小 計			1	2	13	15	15	10	13		3		69	
	署 長			1										1	
	副 署 長				1									1	
	管 理 係					2	1	1(1)				3		4	
	消 防 1 係					1	2		2	3(1)				8	
	救 急 1 係					1	1		2					4	
	消 防 2 係					1	1	2	1	3				8	
	救 急 2 係					1		2		1(1)				4	
	消 防 3 係					1	1	1	2	3				8	
	救 急 3 係					1	1		2					4	
	群 南 分 署	分 署 長				1									1
		消 防 1 係					1		1	3		1			5
消 防 2 係							1	2		1				6	
消 防 3 係						1	2	1	1	1				6	
新 町 分 署		分 署 長				1									1
		消 防 1 係					1	2		2	1				6
	消 防 2 係					1	1	1	1	2				6	
南 分 署	消 防 3 係					1	2	1		2				6	
	分 署 長				1									1	
	消 防 1 係					1	1		2					4	
小 計	消 防 2 係					1	1	1		1(1)				4	
	消 防 3 係					1	1		2(1)					4	
小 計			1	4	16	20	13	19	19		3			92	

所 属		階 級		消	消	消	消	消	消	消	消	消	※	合	
		正	副	防	防	防	防	防	防	防	防	防	再	計	
		監	監	司	司	司	司	士	副	士	事	任			
		長	長	長	長	長	長	長	長	長	務	用			
		係	係	長	長	長	長	長	長	士	吏				
		係	係	長	長	長	長	長	長	士	員				
高 崎 北 消 防 署	署		長		1									1	
	副		長			1								1	
	管	署	理				1						2	3	
	消	防	1	係			1	1	1		3			6	
	救	急	1	係			2	1	1	1	1(1)			6	
	救	助	1	係			1	1	1	2				5	
	消	防	2	係			1	1		2	2			6	
	救	急	2	係			2	1		3(1)				6	
	救	助	2	係			1	1	2	1				5	
	消	防	3	係			1	1	1		3			6	
	救	急	3	係			2		2	1	1(1)			6	
	救	助	3	係			1	2		2				5	
		分		長		1								1	
		消	防	1	係			1	1	2	1	1		6	
	倉	消	防	2	係			1	1	1	2	1		6	
	測	消	防	3	係			1	1	2	1	1		6	
		分		長			1							1	
		消	防	1	係			1	2		2	1		6	
	箕	消	防	2	係			1	2	1	1	1		6	
	郷	消	防	3	係			1	1	2	1	1		6	
		分		長			1							1	
		消	防	1	係			1	2(1)	1	1	1		6	
	群	消	防	2	係			1	1	2		2		6	
	馬	消	防	3	係			1	2	1		2(1)		6	
		分		長			1							1	
		消	防	1	係			1	1	1	1	2		6	
	榛	消	防	2	係			1	1	1	1	2		6	
	名	消	防	3	係			1	2	1	1	1		6	
		小		計			1	5	25	27	24	24	26	2	132
	安 中 消 防 署	署		長		1									1
副			長			1								1	
管		署	理				1	1(1)		1			3	3	
防		災				1								1	
消		防	1	係			1	2		1	2(1)			6	
救		急	1	係			1			2				3	
救		助	1	係			1	1		2				4	
消		防	2	係			1	2			3			6	
救		急	2	係			1		1		1			3	
救		助	2	係			1	1		2				4	
消		防	3	係			1	1	1		3(1)			6	
救		急	3	係			1	1(1)		1				3	
救		助	3	係			1	1		2				4	
		分		長			1							1	
		消	防	1	係			1	1	1	2	1		6	
郷		消	防	2	係			1	1	1	2	1		6	
原		消	防	3	係			1	1	1	2	1		6	
		分		長			1							1	
		消	防	1	係			1	1	2		2		6	
松		消	防	2	係			1	2		1	2		6	
井	消	防	3	係			1	1	1	1	2		6		
田	小		計			1	3	16	17	8	19	18	3	82	
合 計				1	9	22	84	109	64	77	78	1	17	445	
						(1)		(5)	(1)	(2)	(12)		(1)	(21)	

※通信指令課長はたかさき消防共同指令センター長（派遣）を兼ねる。
 ※群南分署長は群南分署消防1係長を兼ねる。
 ※安中消防署副署長は防災係長を兼ねる。
 ※()内の数字は女性職員数を表す。
 ※[]内の数字は兼務職員数を表す。
 ※再任用は、合計欄に含まない。

過去5年間の教育機関における教養状況

令和2年4月1日現在

区 分		年 度	平成27年度	平成28年度	平成29年度	平成30年度	令和元年度
消防大学校	総合	幹部科			1		
		上級幹部科					
	専科教育	警防科			1		
		予防科			1		
		救急科				1	
		救助科		1			1
		火災調査科	1			1	
		危険物科		1			
	緊援隊	指揮隊長コース			1	1	2
		高度救助コース	1				
		NBCコース					1
		危機管理・防災教育科					
	その他	女性活躍推進コース			1		
		査察業務マネジメントコース					1
	小計	2	2	5	3	5	
救急救命研修所	救急救命士新規養成課程	3	3	3	3	3	
	救急救命士薬剤投与追加講習						
	指導救命士		1	1	1	1	
	処置拡大追加講習	4	5	3	3	5	
	小計	7	9	7	7	9	
群馬県消防学校	初任教育・初任科	20	20	11	11	11	
	専科教育	警防科	2	2	6	4	3
		予防査察科	2	2	6	4	3
		危険物科	2	2	6	4	1
		火災調査科	2	2	4	4	3
		救急科	15	15	15	15	15
		救助科	2	2	6	4	6
	幹部	初級幹部科		2			2
		中級幹部科			6		
		上級幹部科	2			1	
	特別教育	無線通信課程	1	1	2		
		救急救命士処置拡大追加講習			3	10	18
		ビデオ硬性挿管用喉頭鏡講習	2	2	2	2	1
		ポンプ操法指導員課程	5		6		6
	小計	55	50	73	59	69	
合 計		64	61	85	69	83	

消防職員各種免許・資格取得状況

令和2年4月1日現在

階 級 種 別	消 防 正 監	消 防 監	消 防 司 令 長	消 防 司 令	消 防 司 令 補	消 防 士 長	消 防 副 士 長	消 防 士	消 防 事 務 吏 員	計
大型自動車（一種）	1	8	19	75	99	63	75	53		393
大型自動車（二種）			1	1	1					3
中型自動車						1				1
普通自動車～中型自動車(8t限定)		1	2	2	3			24	1	33
大型特殊自動車				6	6		2	1		15
小型船舶操縦士（一級・二級）			6	11	19	2	6	1		45
陸上特殊無線技士（一級・二級・三級）		6	22	82	109	64	78	57		418
危険物取扱者（甲種）			1	1	3			1		6
予防技術検定（防火査察）			3	9	31	15	19	6		83
予防技術検定（消防用設備等）			1	1	18	7	7	4		38
予防技術検定（危険物）			1	5	13	5	2	2		28
溶接取扱者		1	1	9	2	2				15
潜水士			1	15	19	3	10			48
衛生管理者（一種）	1	1		5	4					11
移動式小型クレーン		3	7	23	21	6	10	1		71
玉掛技能		1	6	22	22	6	11	2		70
高圧ガス製造保安責任者				2						2
酸素欠乏硫化水素危険作業主任者		2	5	18	15	3	4			47
特定化学物質作業主任者		3	6	7	4					20
救急救命士		3	5	19	31	22	16	16		112
電気工事士（一種・二種）			1	4	3	1	2			11

消防職員公務災害発生状況

年 度 発生区分	平成27年度	平成28年度	平成29年度	平成30年度	令和元年度	計
火 災	2	1		1		4
救 急	1		1	1	1	4
救 助		1				1
訓 練	1	3	3	1		8
通 勤 災 害						
そ の 他	1					1
計	5	5	4	3	1	18

消防庁舎の現況

区分 署所別	所在地	用途	構造 階数	延面積 (㎡)	敷地面積 (㎡)	建築(完成) 年月日
消防局	〒370-0861 高崎市八千代町1-13-10 TEL 027-322-2391 FAX 027-323-1993 (以下市外局番同じ)	庁舎 車庫棟 訓練塔 油庫 物置 整備棟 空気充填室 滅菌室	SRC造3F	1,644.86	7,599.00	H1.9.22
			S造2F	1,196.40		
			SRC造9F	457.24		
			CB造一部S造1F	8.92		
			S造1F	12.96		
			S造1F	25.14		
			CB造一部S造1F	11.35		H2.10.5
			RC造1F	40.00		H9.3.26
高崎中央消防署	消防局と併用 TEL 324-2219 FAX 323-1056	消防局と併用				
西分署	〒370-0885 高崎市若田町32-8 TEL 343-1195 FAX 360-4063	庁舎 倉庫	RC造1F CB造1F	255.24 18.25	1,100.24	S60.3.30
高崎東消防署	〒370-0852 高崎市中居町2-21-63 TEL 352-2900 FAX 360-5112	庁舎 車庫 空気充填室 滅菌室	RC造一部S造2F	934.46	2,634.85	S52.3.25
			S造1F	37.50		S58.2.22
			CB造一部S造1F	9.82		H13.3.27
			RC造1F	25.00		
群南分署	〒370-0011 高崎市京目町615-1 TEL 352-1262 FAX 360-5125	庁舎 倉庫	RC造2F CB造1F	277.36 24.90	942.84	S56.3.31 S59.3.31
新町分署	〒370-1301 高崎市新町3152-3 TEL 0274-42-3105 FAX 0274-42-3192	庁舎	RC造2F	365.90	307.80	S48.12.20
南分署	〒370-1213 高崎市山名町273-3 TEL 386-3135 FAX 386-3136	庁舎	S造1F	335.02	1,074.50	H28.11.30
高崎北消防署	〒370-0073 高崎市緑町1-27-8 TEL 362-1808 FAX 362-1821	庁舎 空気充填室 滅菌室 車庫	RC造2F	967.90	2,398.18	S54.3.31
			CB造一部S造1F	9.82		S58.2.22
			RC造1F	25.00		H11.3.15
			アルミニウム合金造1F	47.72		H29.10.30
倉渕分署	〒370-3402 高崎市倉渕町三ノ倉437-1 TEL 378-3119 FAX 360-9009	庁舎 倉庫	RC造1F CB造1F	336.98 6.48	1,149.17	H8.3.28
箕郷分署	〒370-3105 高崎市箕郷町西明屋450 TEL 371-3250 FAX 360-7018	庁舎	RC造1F	202.75	872.00	S48.3.31
群馬分署	〒370-3511 高崎市金古町863-1 TEL 373-2262 FAX 360-6092	庁舎	S造2F	448.86	1,061.86	H30.3.19
榛名分署	〒370-3345 高崎市上里見町249-1 TEL 374-1280 FAX 360-8017	庁舎 倉庫	RC造1F CB造1F	291.55 18.25	2,443.82	S63.11.30
安中消防署	〒379-0116 安中市安中1-10-30 TEL 382-1818 FAX 380-1077	庁舎棟 訓練塔A 訓練塔B	RC造3F	1,472.75	3,838.06	H21.3.31
			(3Fに訓練塔Cを併設) RC造6F	359.11		
			RC造一部S造2F	95.20		
郷原分署	〒379-0135 安中市郷原135-1 TEL 385-3755 FAX 380-2063	庁舎 倉庫 倉庫	RC造1F	233.91	1,322.00	S53.3.31
			CB造一部S造1F	9.82		S58.3.31
			RC造1F	25.00		H10.3.26
松井田分署	〒379-0302 安中市松井田町五料392-4 TEL 393-1221 FAX 380-3028	庁舎	RC造1F	336.53	1,980.36	H3.2.5

予算及び決算

(単位：千円)

種 別		平成30年度		令和元年度		令和2年度
		当初予算額	決算額	当初予算額	決算額	当初予算額
総 額		4,842,138	4,804,433	4,785,076	4,707,363	5,296,702
消防予算内訳	議 会 費	1,375	923	1,366	1,149	1,367
	一 般 管 理 費	16,273	16,246	16,365	16,240	16,407
	監 査 委 員 費	50	41	50	49	58
	常 備 消 防 費	3,999,292	3,978,209	4,039,037	3,982,473	4,205,448
	消 防 共 同 指 令 セ ン タ ー 運 営 事 業	226,220	231,356	229,124	228,001	396,760
	消 防 施 設 費	327,181	331,429	223,127	225,000	362,201
	公 債 費	251,747	246,228	256,007	254,452	294,461
	予 備 費	20,000	0	20,000	0	20,000

※決算額は千円未満四捨五入

※決算額の消防予算内訳は、千円未満四捨五入のため総額と合致しない。

消防費負担金（当初負担金）

(単位：千円)

市 別	内 訳	令和元年度	令和2年度	前年度との 比較 (%)
高 崎 市	基 準 財 政 需 要 額 分 負 担 金	3,401,906	3,394,087	
	収 支 不 足 分 負 担 金	249,337	390,124	
	特 別 負 担 分 負 担 金	0	0	
	計	3,651,243	3,784,211	
安 中 市	基 準 財 政 需 要 額 分 負 担 金	700,653	699,627	
	収 支 不 足 分 負 担 金	51,374	80,430	
	特 別 負 担 分 負 担 金	0	0	
	計	752,027	780,057	
合 計		4,403,270	4,564,268	103.66%

広報・広聴実施状況

消防の最大の任務は、住民に「安全」と「安心」を与えることです。この任務を遂行するためには、住民と消防との双方向の意思疎通を基本に、あらゆる広報媒体を活用して住民の防災意識の高揚を図ることにより、「災害に強い安全なまちづくり」に取り組むことが必要です。

また、火災をはじめとする各種災害の発生を防止するとともに、被害を最小限に食い止めるためには地域住民一人ひとりが防火・防災を自らの課題として考え、行動することが望まれます。

消防局では、人命最優先の立場から、水火災、地震等の災害による死傷者の発生を防ぐことを基本目標として広報広聴活動を展開し、住民の防火・防災意識の高揚に努めます。

○ラジオ高崎における広報テーマ

4月	林野火災の防止
5月	風水害への備え
6月	熱中症の予防
7月	台風に対する備え
8月	防災訓練への参加の呼び掛け
9月	事業所に対する消防団活動への理解と協力の呼び掛け
10月	秋季全国火災予防運動
11月	女性防火クラブ活動の理解と参加の呼び掛け
12月	消防自動車等の緊急通行時の安全確保に対する協力の促進
1月	文化財防火デー
2月	春季全国火災予防運動
3月	全国山火事予防運動

○主な広報運動実施状況

・危険物安全週間	6月第2週
・防災の日	9月1日
・救急の日	9月9日
・秋季火災予防運動	11月9日～15日
・119番の日	11月9日
・歳末火災予防運動	12月25日～31日
・防災とボランティアの日	1月17日
・文化財防火デー	1月26日
・春季火災予防運動	3月1日～7日
・消防記念日	3月7日

○ホームページによる情報発信

令和2年3月、消防局ホームページを一新し、活動状況、各種行事および防災情報等を発信しています。



消防局ホームページ（トップページ）

<ホームページアドレス>

<http://ted.city.takasaki.gunma.jp/shoubou/>

<メールアドレス>

shoubou@city.takasaki.lg.jp



申請書・届出書ダウンロード

緊急通報依頼カード（日本語版）

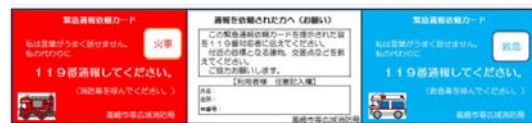

Emergency Call Rescue Card（英語版）

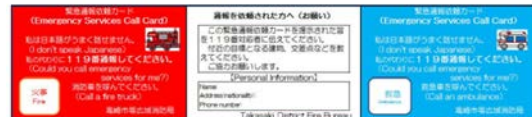

緊急通報依頼カード